

COMUNE DI ZANE'

ALLEGATO ALLA DETERMINAZIONE
N° 151 DEL 20/9/15
IL RESPONSABILE DEL SERVIZIO



PROVINCIA DI VICENZA

Via Mazzini, 21 - tel. 0445-385144

c.f. 00241790245

AREA TECNICA/TRIBUTI

Prot. n° _____

Li, _____

OGGETTO: offerta per lo sfalcio, la raccolta e l'acquisto del fieno di alcune proprietà comunali per l'anno 2016.

Spett.le DITTA

.....

.....

In riferimento all'oggetto si invita la Ditta, se interessata, a fornire la propria migliore offerta per lo sfalcio, la raccolta e l'acquisto del fieno, per l'anno 2016, dei seguenti terreni di proprietà comunale (quadro A):

| Identificazione | Foglio | Mapp. | Sup./mq. | Sup./campi Vic. |
|---------------------|--------|--------------|----------|-----------------|
| V.le dello Sport | 4° | 446 | 11.615 | 3,01 |
| | 4° | 89 (parte) | 2.020 | 0,52 |
| Retro Ufficio Poste | 3° | 101 | 6.142 | 1,59 |
| | | 492 | 3.329 | 0,86 |
| | | 447 | 2.817 | 0,73 |
| | | 494 | 350 | 0,09 |
| | | 446 | 181 | 0,05 |
| | 64 | 2.106 | 0,54 | |
| Via Cuso | 6° | 18 | 7.065 | 1,83 |
| | 6° | 187 | 3.150 | 0,81 |
| | 6° | 102 | 8.582 | 2,22 |
| Ex area Miola | 8° | 1721 (parte) | 1.500 | 0,38 |
| | 8° | 1275 (parte) | 7.417 | 1,92 |
| | 8° | 1285 (parte) | 22.800 | 5,90 |
| | 8° | 1319 (parte) | 1.037 | 0,27 |
| | 8° | 226 (parte) | 2.019 | 0,52 |
| | 8° | 223 (parte) | 15.700 | 4,06 |
| | 8° | 1281 | 2.564 | 0,66 |
| | 8° | 1283 | 1.562 | 0,40 |

| | | | | |
|--------------------------------------------------------|----|-------------|---------|-------|
| Via Corte | 8° | 41 | 22.683 | 5,87 |
| | 8° | 235 | 6.066 | 1,57 |
| | 8° | 298 | 3.590 | 0,93 |
| Via Corte/Via Cà Bianca | 7° | 99 | 4.546 | 1,18 |
| | 7° | 482 | 9.387 | 2,43 |
| | 7° | 484 | 4.733 | 1,22 |
| Aree esterne Sede Municipio | 3° | 781 (parte) | 8.772 | 2,27 |
| | | 63 | 2.940 | 0,76 |
| Aree esterne Scuola Secondaria 1° grado "L. Milani" | 3° | 61 (parte) | 4.000 | 1,03 |
| Via M.te Summano | 1° | 462 | 3.575 | 0,92 |
| | 1° | 1933 | 5.047 | 1,31 |
| | 1° | 1624 | 458 | 0,12 |
| | 1° | 1627 | 675 | 0,17 |
| Impianti Sportivi | 5° | 1458 | 1.618 | 0,42 |
| Strada del Gatto | 5° | 105 | 2.438 | 0,63 |
| | 5° | 59 (parte) | 1.772 | 0,46 |
| | 5° | 372 (parte) | 300 | 0,08 |
| | 5° | 368 (parte) | 198 | 0,05 |
| | 5° | 356 (parte) | 216 | 0,05 |
| | 5° | 365 (parte) | 144 | 0,04 |
| | 5° | 364 (parte) | 207 | 0,05 |
| | 5° | 367 | 480 | 0,12 |
| | 5° | 371 | 480 | 0,12 |
| | 5° | 370 (parte) | 140 | 0,04 |
| Totale | | | 186.421 | 48,20 |

terreni individuati nelle allegate planimetrie catastali.

L'offerta comprensiva di ogni onere quale utilizzo macchinari, prodotti vari, raccolta e trasporto fieno ecc. dovrà essere formulata al rialzo tramite l'allegato modulo che fissa un prezzo base a Capo Vicentino di €. 60,00/annuo e dovrà pervenire esclusivamente all'Ufficio Protocollo dello scrivente Comune entro le ore 12:00 del giorno _____, in busta chiusa e sigillata utilizzando l'allegato indirizzo.

Il prezzo unitario dovrà essere mantenuto valido fino a novembre 2016.

I terreni oggetto della presente offerta potranno ritornare all'Amministrazione Comunale in qualsiasi momento, a sua insindacabile richiesta, senza che la ditta aggiudicataria dei lavori possa vantare diritti o rimborsi alcuno con la sola restituzione del canone già versato e non dovuto.

Alla data del 30.11.2016, termine dell'appalto, i terreni dovranno essere ritornati all'Amministrazione Comunale nello stato di fatto in cui si trovavano al momento dell'aggiudicazione dei lavori, senza che la ditta aggiudicataria dei lavori possa vantare diritti o rimborsi alcuno.

Fg. _____ Mapp. _____ - Fg. _____ Mapp. _____

La ditta è altresì a conoscenza che:

- 4) i terreni oggetto della presente offerta potranno ritornare all'Amministrazione Comunale in qualsiasi momento, a sua insindacabile richiesta, senza che la ditta aggiudicataria dei lavori possa vantare diritti o rimborsi alcuno con la sola restituzione del canone già versato e non dovuto;
- 5) alla data del 30.11.2016, termine dell'appalto, i terreni dovranno essere ritornati all'Amministrazione Comunale nello stato di fatto in cui si trovavano al momento dell'aggiudicazione dei lavori senza che la ditta aggiudicataria dei lavori possa vantare diritti o rimborsi alcuno;
- 6) al termine del presente appalto, l'Amministrazione Comunale si riserva la facoltà di procedere con un'eventuale proroga del servizio per un ulteriore anno.

IN FEDE

Al termine del presente appalto, l'Amministrazione Comunale si riserva la facoltà di procedere con un'eventuale proroga del servizio per un ulteriore anno.

L'Ufficio Tecnico Comunale è a disposizione per eventuali chiarimenti.

Distinti saluti.

IL RESPONSABILE AREA TECNICA/TRIBUTI
(Cavedon Arch. Luca)

Foglio 4°

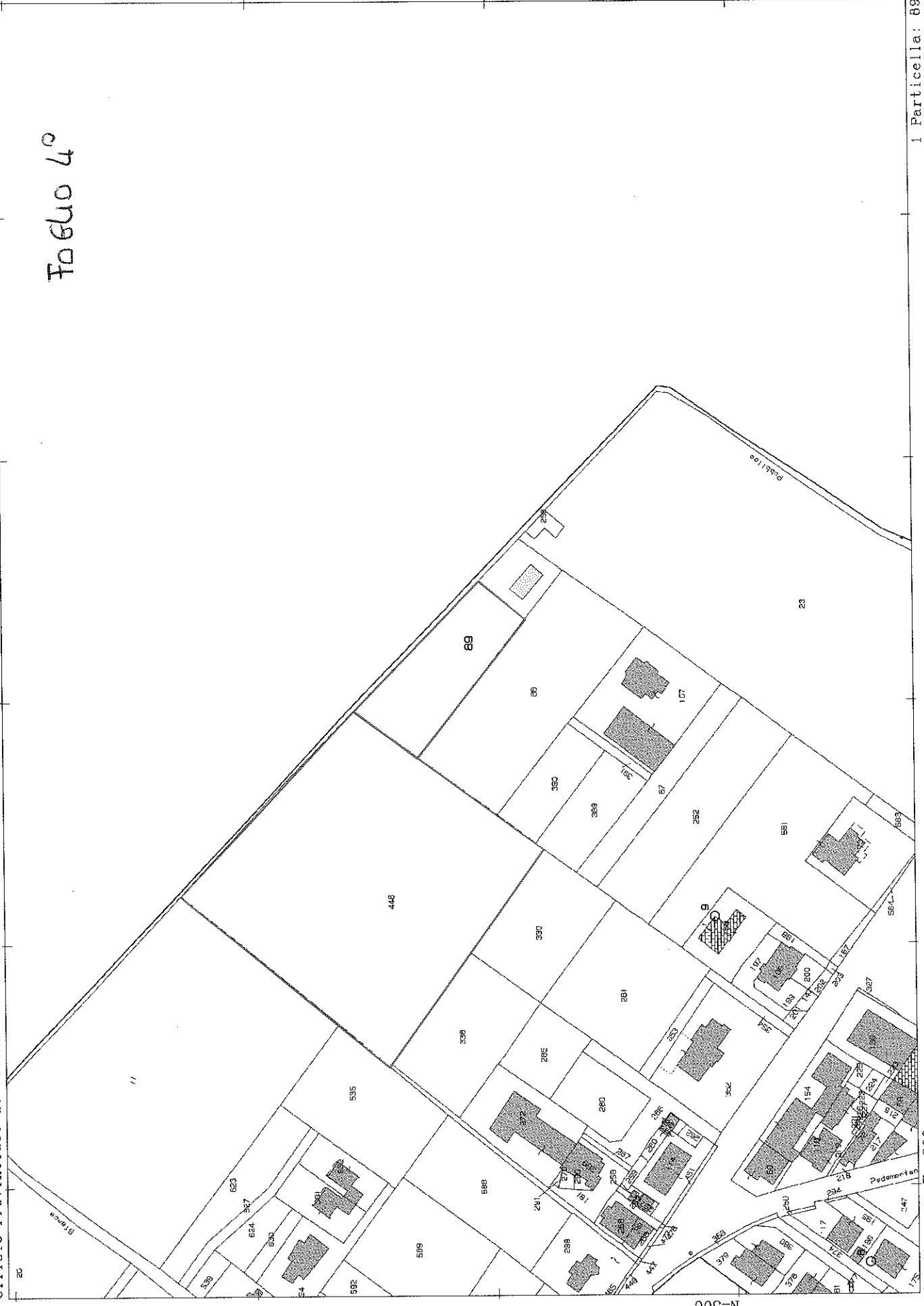

N-300

1 Particella: 89

E-200

Comune: ZANE' Foglio: 4

Scala originale: 1:2000 Dimensione cornice: 534.000 x 378.000 metri

9-Set-2015 10:20 Prot. n. 155164/2015

FOGLIO 6°

Per Visura

17-Set-2009 16:44
Prof. n. T20726/2009

Scala originale: 1:2000
Dimensione cornice: 534.000 x 378.000 metri

Comune: ZANE
Foglio: 6

Particella: 102

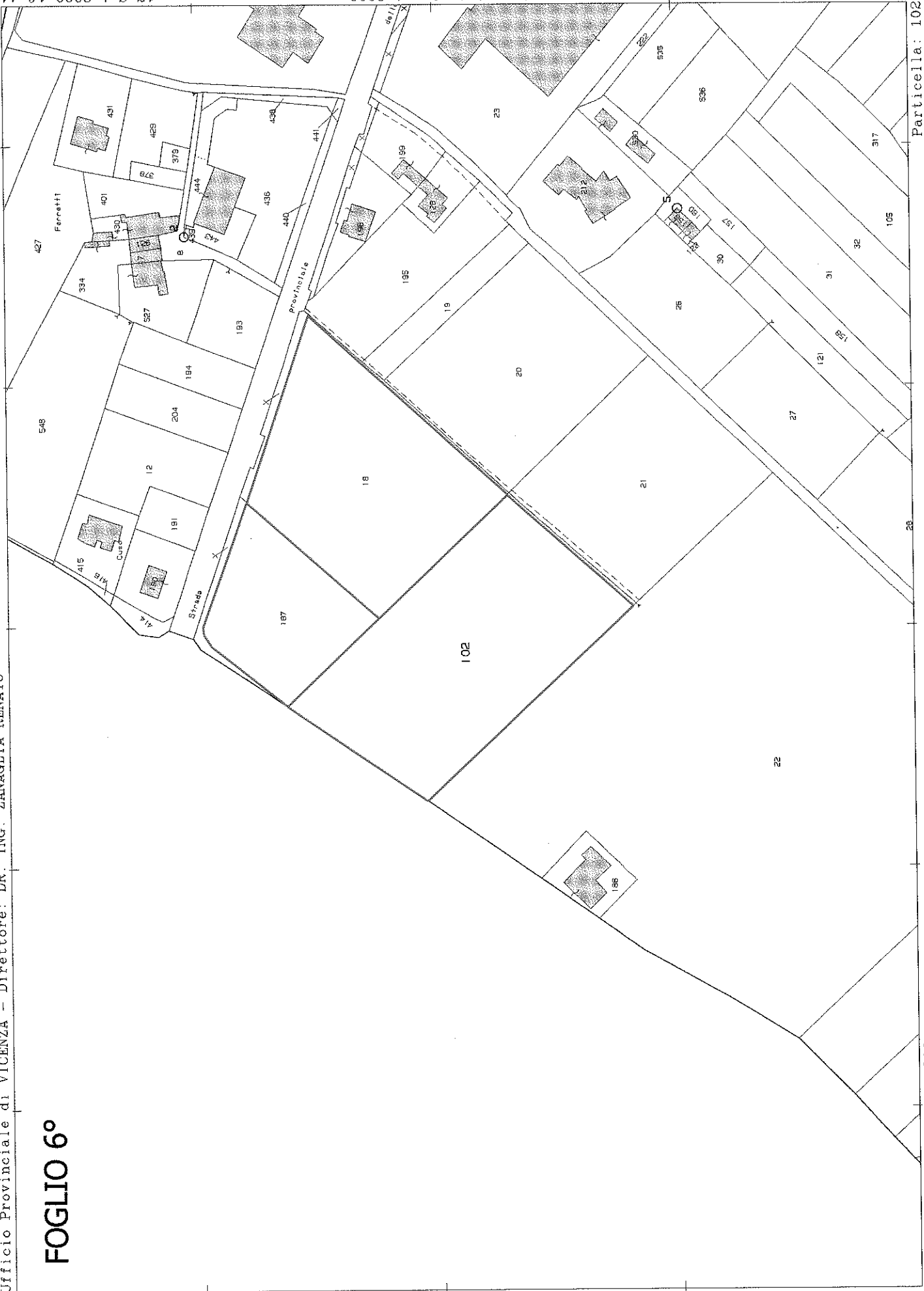

N=100

E=1800

Ufficio Provinciale di Vicenza - Territorio Servizi Catastali - Direttore DR. ING. FABIO CREMASCO - Allegato di Approvazione Cartografica

Esito dell'aggiornamento cartografico - Atto di aggiornamento protocollo n. 2012/265463 del 13-12-2012

Foglio 80

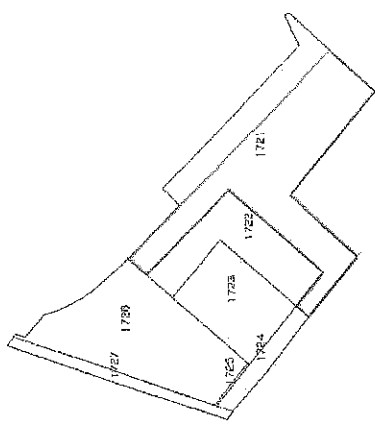

N=600

Comune: ZANE
 Foglio: 8
 Richiedente: BROGLIO CORRADO
 Scala originale: 1:2000
 Dimensione cornice: 384.000 x 378.000 metri
 13-Dic-2012 9:51
 Prot. n. 2012265463/2012

7 Particelle: 1721, 1722, 1723, 1724, 1725, 1726, 1727

R=-200

Ufficio Provinciale di VICENZA - Direttore: DR. ING. ZANAGLIA RENATO

Per Visura

FOGLIO 8°

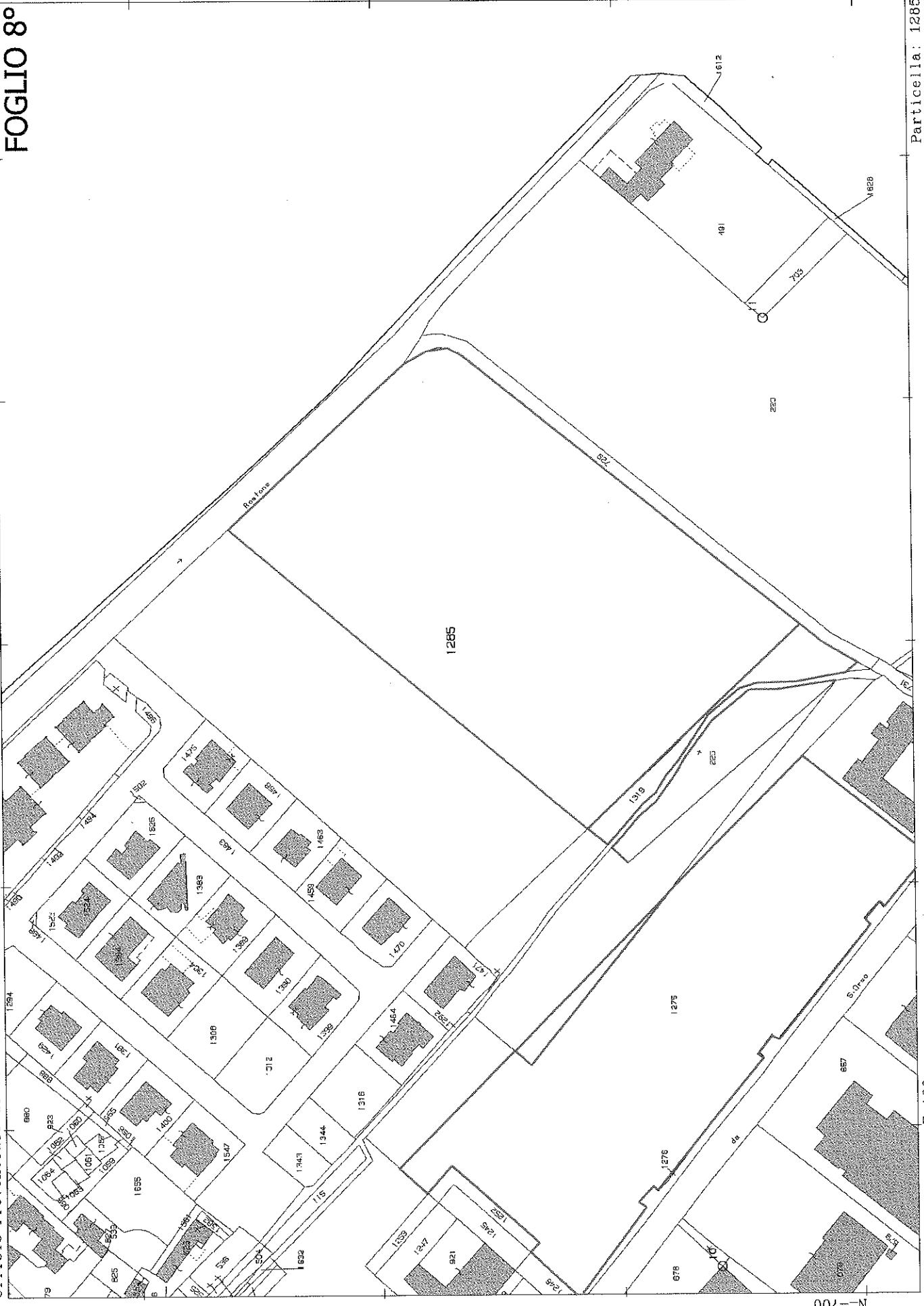

N-700

E=100

Particella: 1285

Comune: ZANE
Foglio: 8

Scala originale: 1:2000

Dimensione cornice: 534.000 x 378.000 metri

22-Set-2009 11:58

Prof. n. T12555/2009

Ufficio Provinciale di VICENZA - Direttore: DR. ING. ZAVAGLIA RENATO

Per Visura

FOGLIO 8°

Comune: ZANE
Foglio: 8
Scala originale: 1:2000
Dimensione cornice: 534.000 X 378.000 metri
22-Set-2009 11:59
Prot. n. 112588/2009

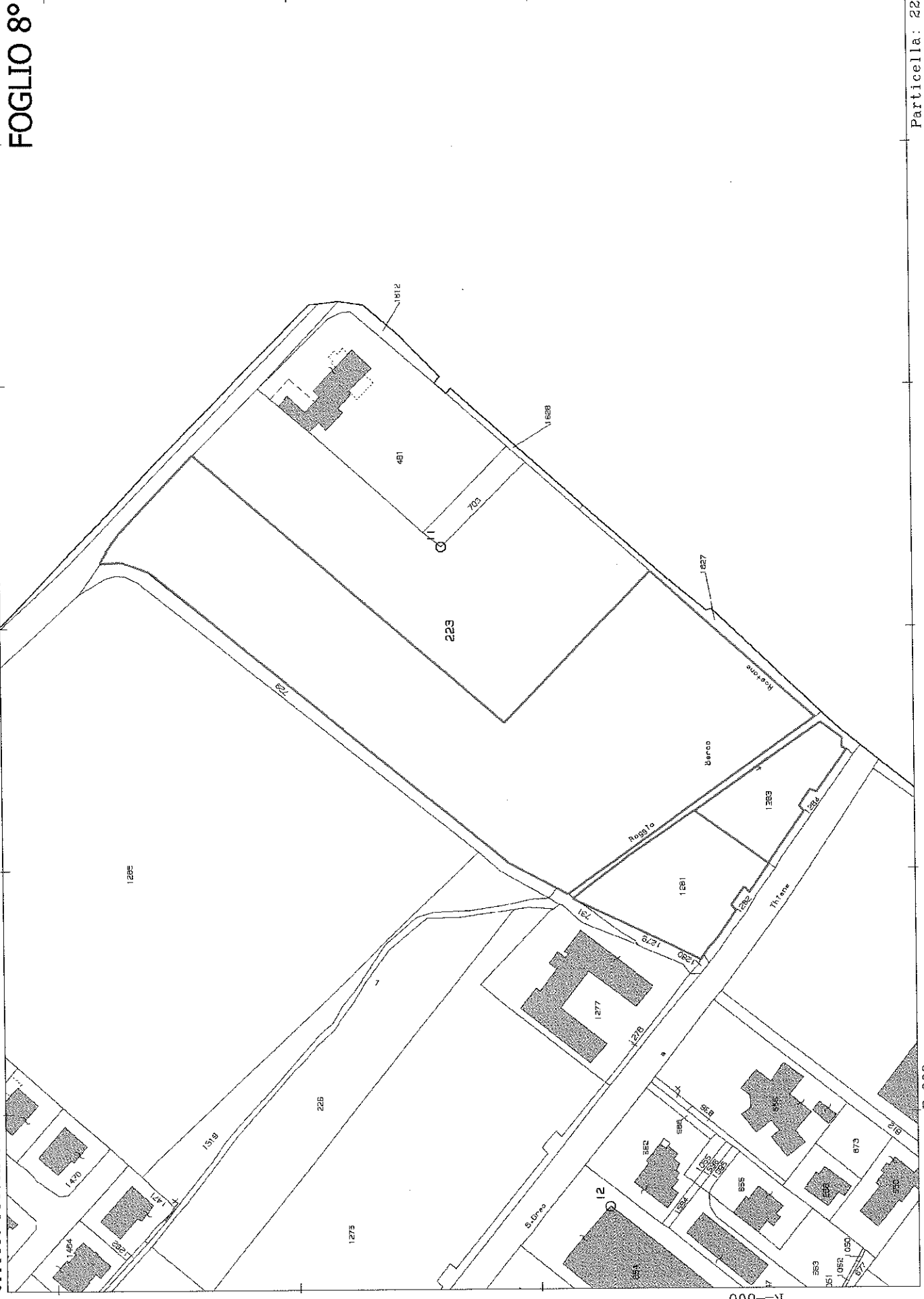

Ufficio Provinciale di VICENZA - Direttore: DR. ING. ZANAGLIA RENATO

FOGLIO 8°

Per Visura



N-1200

Particella: 41. (Dati cartografici e censuari non allineati o non registrati)

Comune: ZANE
Foglio: 8

Scala originale: 1:2000

Dimensione cornice: 534.000 x 378.000 metri

24-Set-2009 17:05
Prot. n. T20910/2009

Ufficio Provinciale di VICENZA - Direttore: DR. ING. ZANAGLIA RENATO

Per Visura

FOGLIO 7°

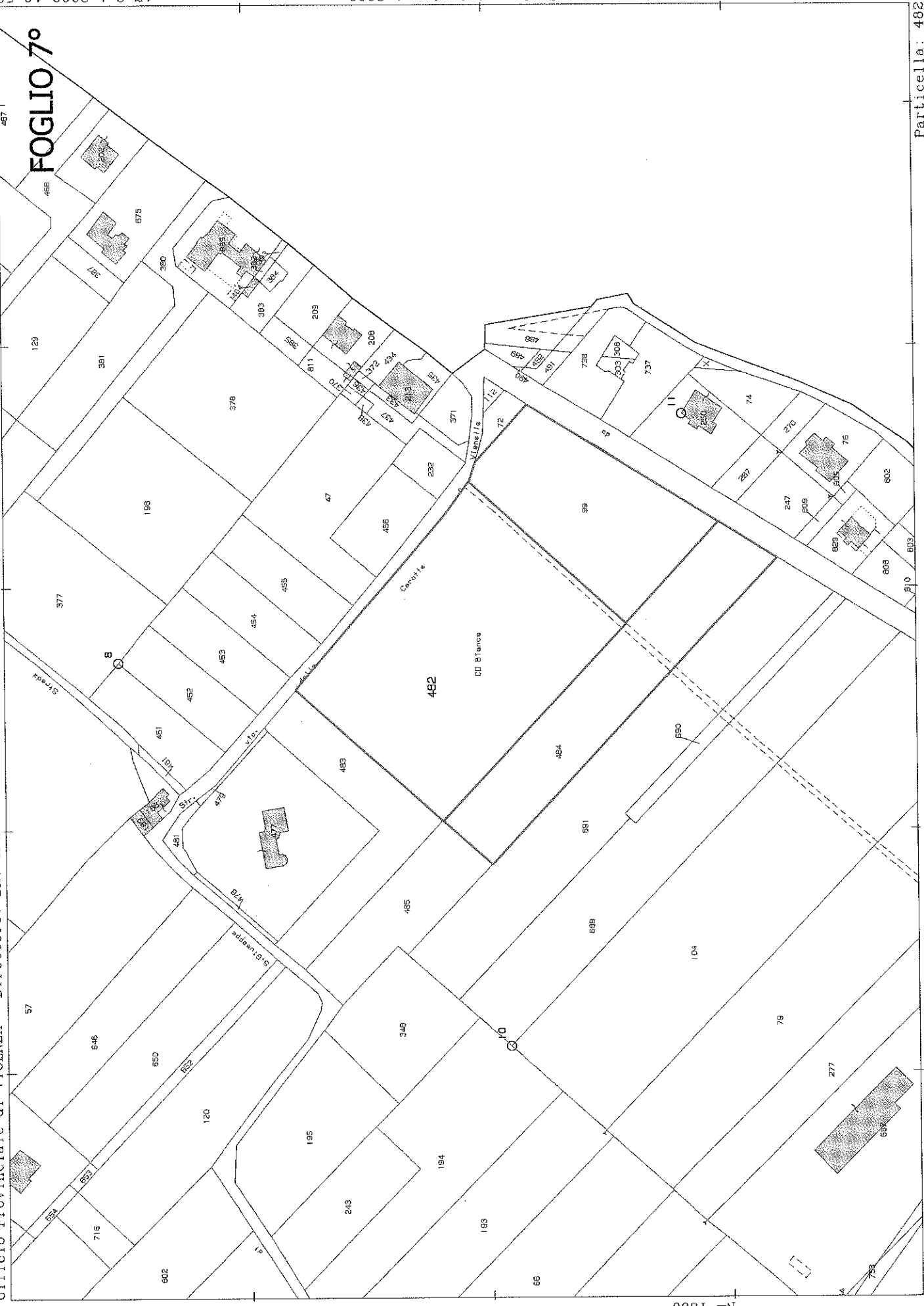

Comune: ZANE
 Foglio: 7
 Scala originale: 1:2000
 Dimensione cornice: 534.000 x 378.000 metri
 17-Set-2009 16:50
 Prot. n. 120914/2009

N=1300

E=900

Particella: 482

FOGLIO 3°



N-100

E-700

Particella: 781

Ufficio Provinciale di VICENZA - Direttore: DR. ING. ZANAGLIA RENATO

FOGLIO 5°

Per Visura



Comune: ZANE
 Foglio: 5
 Scala originale: 1:2000
 Dimensione cornice: 534.000 x 378.000 metri
 22-Set-2009 9:25
 Prof. n. T3290/2009

Particella: 1192

E=0

N-100



N-100

E-200